63.31
Belgium
1928-1929

LIBRARY
1929

Printemps 1928

CATALOGUE GÉNÉRAL

DES ÉTABLISSEMENTS HORTICOLES

Gaston Merchiers & A. Van de Genachte

8, RUE D'EVE, 8
ET
AVENUE DU PAYS DE WAES
Mont-St-Amand-lez-Gand (Belgique)
Téléphone 523 · Compte chèq. postaux 182349

GÉRANIUMS
SALVIAS
HÉLIOTROPES
BÉGONIAS
AGÉRATUMS
FUCHSIAS
CALCÉOLAIRES
ANTHÉMIS

Les plus importants Etablissements de Belgique pour la culture des
PLANTES MOLLES pour Jardins
:-: Production annuelle environ UN MILLION de plantes :-:

Prix-Courant exclusivement pour Horticulteurs.

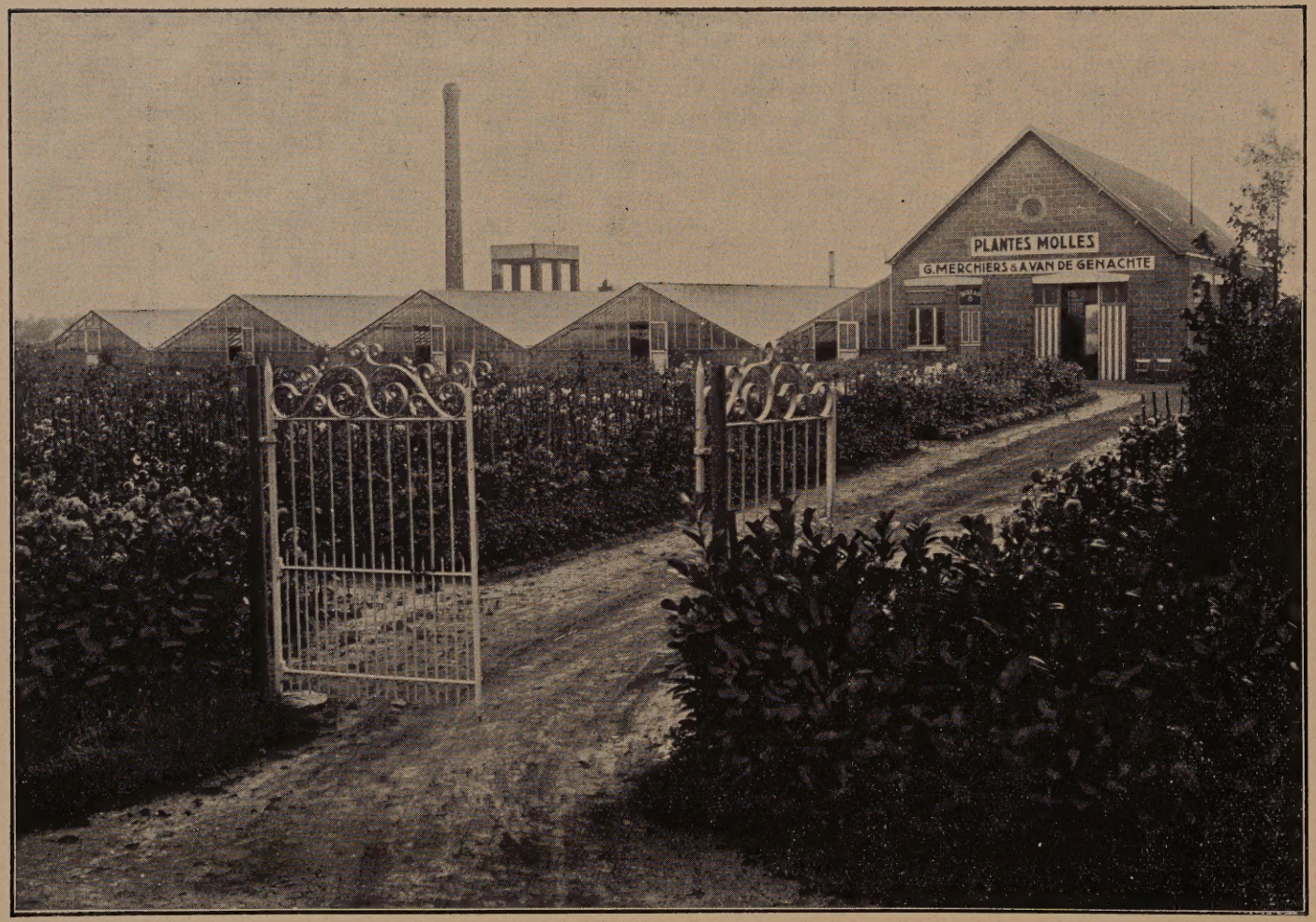

L'entrée principale des Etablissements.

Avis Important

1. PRIX-COURANT :

Tous les prix antérieurs sont annulés par ce catalogue.

Les prix cotés sont établis en francs belges.

Ce prix-courant, étant exclusivement destiné aux horticulteurs et marchands, nous prévenons toute personne, ne rentrant pas dans ces professions, et qui l'aurait reçu par erreur, que les prix qu'il comporte, ne lui seront pas appliqués.

Sans autre avis, les marchandises fournies seront facturées au prix de notre catalogue spécial pour consommateurs directs.

2. CONDITIONS DE VENTE :

Nous prions les personnes qui voudront bien nous adresser leurs ordres, de nous donner **exactement leur adresse, ainsi que la Gare de destination.**

A défaut de cette dernière instruction, nous choisirons le mode de transport qui nous paraîtra le plus convenable, sans assumer aucune responsabilité de ce chef.

Toutes les marchandises sont prises et agréées à l'Etablissement.

3. EMBALLAGES :

Les emballages sont facturés au prix de revient, et nous ne les **acceptons pas en retour.**

4. EXPÉDITIONS :

Les marchandises voyagent aux risques et périls du destinataire.

Les frais d'assurance, transport, ou tous autres frais sont à charge de l'acheteur.

En outre, pour activer les envois de plantes, nos paniers sont munis d'une grande bandelette : « Plantes vivantes, expédition rapide. »

Nous nous réservons le droit, au moment de l'expédition, de remplacer une variété manquante par une autre analogue, à moins que le contraire ait été stipulé.

5. RÉCLAMATIONS :

Le cas échéant, toutes les réclamations, quant à la qualité ou erreur dans la livraison, doivent être faites endéans les 8 jours de la réception de la marchandise.

6. PAIEMENTS :

Les personnes avec lesquelles nous ne sommes pas en relations ou qui nous seraient inconnues, sont priées de nous donner de sérieuses références ou de joindre à leur commande un mandat d'égale valeur.

Toutes nos factures sont payables à Gand, et au comptant, ou par versement à notre compte chèques postaux n° 182349.

7. MARCHANDISES :

L'Objet de nos efforts les plus zélés est toujours de fournir à nos clients de la marchandise excellente, des boutures saines et bien enracinées.

Nous mettons les horticulteurs en garde, concernant la marchandise vendue parfois à meilleur compte, occasionnant à l'arrivée beaucoup de pertes, faute de soins assidus que nécessite la culture des plantes en arrachis, dans laquelle nous nous sommes spécialisés.

8. COMMANDE A L'AVANCE :

Dans le but de faciliter la marche des affaires de nos clients, nous les prévenons, qu'ils peuvent nous adresser dès maintenant et aussi à **toute époque de l'année,** leur commande générale pour tout ce dont-ils pourraient avoir besoin.

De cette façon, nous garderons note des articles, pour les expédier chacun en leur temps propice.

Ils n'auront ainsi pas à se préoccuper de savoir, si le temps est venu de commander, ni à courir le risque d'oublier leur commande en temps utile.

Les expéditions de nos plantes se font à partir du 1er **janvier** jusque **fin octobre.**

9. VISITE :

L'Importance et le choix des plantes cultivées dans notre Etablissement en rendent la visite très intéressante à toute

époque de l'année, mais principalement en juillet-août-septembre et octobre. — Ouvert tous les jours.

Notre propriété a une superficie de : 13.500 mètres carrés; ajoutez à cela encore 7000 mètres carrés, que nous venons d'acquérir cette année, afin de pouvoir agrandir notre installation de surface vitrée.

Pour s'y rendre, prière de prendre le tramway électrique n° 7 direction Mont-St-Amand, jusqu'au terminus, continuez alors la Chaussée d'Anvers, et c'est la seconde rue à main droite.

Ou bien de pied, depuis la Gare d'Eecloo à la Porte d'Anvers, par l'Avenue du Pays de Waes, il y a 15 minutes de l'Etablissement se trouvant à main gauche.

10. REMERCIEMENTS :

D'avance, nous vous remercions des commandes que vous voudriez bien nous transmettre; grandes ou petites, elles seront toujours exécutées avec soins et promptitude.

Renseignements donnés gracieusement.

G. Merchiers & A. Van de Genachte

Belangrijk Bericht

1. PRIJSLIJST :

Al de vorige prijzen zijn vernietigd door deze nieuwe prijslijst.

Onze prijzen zijn vastgesteld in belgische franken.

Aangezien deze prijslijst uitsluitelijk bestemd is voor hofbouwers en kooplieden, worden de personen verwittigd, die niet tot deze bedrijven behooren, of die ze bij dwaling zouden ontvangen hebben, dat de prijzen er in vermeld, hun niet zullen toegepast worden.

Zonder tegenstrijdig bericht, zullen de geleverde koopwaren aan de rechtstreeksche verbruikers gerekend worden, aan eene speciale prijslijst.

2. VOORWAARDEN VAN VERKOOP :

Wij verzoeken de kalanten, die ons hunne bestellingen zouden willen doen, ons **hun juist en volledig adres op te geven, alsook het bestemmings-station.**

Bij gebreke van deze laatste inlichting, zullen wij de wijze van vervoer gebruiken, die ons het meest doeltreffend schijnt, zonder uit dien hoofde, eenige verantwoordelijkheid te willen opnemen.

Al de koopwaren worden genomen en aanvaard ter plaatse in onze inrichting.

3. INPAKKING :

De inpakkings-toestellen worden gerekend aan den kostenden prijs, **en wij nemen ze bij den terugkeer niet terug.**

4. VERZENDINGEN :

De koopwaren worden verzonden op risico en perijkel van den bestemmeling.

De onkosten van verzekering, vervoer en al de andere onkosten, zijn ten laste van den kooper.

Daarbij, om de verzending der planten te bespoedigen, zijn al onze manden voorzien van een groot omwindsel, met het opschrift « levende planten » en « vlugge verzending ».

Op het oogenblik der verzending, veroorloven wij ons het recht, eene ontbrekende varieteit door eene gelijkende te vervangen, tenzij het tegenovergestelde is bepaald geworden.

Nos champs de cultures.

5. KLACHTEN :

Indien het mocht gebeuren, moeten al de klachten, betreffende de hoedanigheid of dwaling in de levering, ons gedaan worden binnen de acht dagen, te rekenen van den dag der ontvangst der koopwaren.

6. BETALINGEN :

De personen, met wien wij in geene loopende betrekkingen zijn, of die ons onbekend zijn, worden verzocht ons ernstige aanbevelingen te geven, of bij hunne bestelling een mandaat te voegen, van gelijke waarde.

Al onze facturen zijn betaalbaar te Gent op comptant of bij storting op onze postcheck-rekening n° 182349.

7. KOOPWAREN :

Het doel van al onze zorgen en aanhoudende inspanningen is, om aan onze kalanten, altijd uitmuntende koopwaar te leveren, kloeke stekken en frissche bouturen, die sterk en overvloedig geworteld zijn.

Wij raden de hofbouwers aan op hunne hoede te zijn, tegenover koopwaren die aan lagen prijs verkocht worden, maar die bij hunne aankomst veel verlies opleveren, bij gebrek aan aanhoudende zorgen, die vereischt worden voor de kultuur van uitgerukte planten, waarop wij ons bijzonderlijk toegelegd hebben.

8. BESTELLINGEN OP VOORHAND :

Met het doel den goeden gang der handelszaken met onze kliënten te vergemakkelijken, roepen wij er hunne aandacht op, dat zij ons van nu af **en ook op elk tijdstip van het jaar,** hunne algemeene bestelling mogen doen, voor alle koopwaren die ze zouden kunnen noodig hebben. Op deze verstandige handelwijze zullen wij nota houden van de artikelen; wij zullen hun den voorkeur geven, en iedere soort van planten op het gepaste oogenblik verzenden.

Op deze manier zullen zij zich niet moeten bezig houden van te weten, of het oogenblik gekomen is voor de bestelling te doen, of ook gevaar te loopen, op het gepaste tijdstip, vergeten, zich het noodige aan te schaffen.

De verzendingen van onze planten geschieden te rekenen van af 1n **Januari** tot **einde Oktober.**

9. BEZOEK :

De belangrijkheid van ons gesticht en de overvloedige keus van de planten, die er gekweekt worden, maken een bezoek aan onze inrichting overwaardig op elk tijdstip van het jaar, maar voornamelijk in Juli, Augustus, September en Oktober. Open en toegankelijk alle dagen en daarbij gulle ontvangst met de meeste hoffelijkheid.

Onze eigendom heeft eene uitgestrektheid van 13500 meters vierkant; voeg nog daarbij 7000 m. v. welke wij dit jaar hebben aangekocht, met het vooruitzicht onze glas-oppervlakte ruim te vermeerderen.

De gemakkelijkste wijze om onze inrichting te bezoeken, is gebruik te maken van Tramway elektriek nr 7 tot aan den terminus (of eind-standplaats) in de richting van St-Amandsberg, voorts den Antwerpschen Steenweg volgen, en de tweede straat nemen op de rechte hand.

Ofwel te voet van aan de statie van Eekloo aan de Dampoort (of groote viaduct), langs den nieuwen Boulevard van het Land van Waes, en na 15 minuten, bereikt men ons Hofbouwgesticht, links van de baan.

10. BEDANKINGEN :

Bij voorbaat danken wij onze talrijke kalanten voor de orders of bestellingen, die zij ons zullen willen toevertrouwen. Wij verzekeren hen, dat elke bestelling, groot of klein, met de meeste zorg en in den kortst mogelijken termijn zal uitgevoerd worden.

Inlichtingen worden gaarne verstrekt.

G. Merchiers & A. Van de Genachte

GÉRANIUMS

Variétés à fleurs simples pour la pleine terre

300.000 plantes de disponibles

ROUGES

		ARRACHIS Le cent	Le mille
Paul Crampel	fr.	60.00	550.00
Detaille	»	50.00	450.00
Feuer	»	50.00	450.00
Léon Pérault	»	50.00	
Janus	»	100.00	
Volcan	»	100.00	
Rheinperle	»	60.00	
Alfred Schwarz	»	60.00	
Sylvain de Roose	»	60.00	
Poitiers Rouge	»	75.00	
Bavaria	»	75.00	

ROSES SAUMONÉS

Madame Joseph Michiels	»	100.00	
Marguerite Philippe	»	50.00	450.00
Comtesse de Chantemerle	»	60.00	
Madame Hamelin	»	60.00	
Grand Duc de Bade	»	60.00	
Beauté Gantoise	»	60.00	
Zurich	»	60.00	
Aranyalon	»	60.00	
Anna Grote	»	60.00	
Jubilé	»	60.00	

ROSES

		ARRACHIS Le cent	Le mille
Rosambel	fr.	60.00	
Concours Régional	»	50.00	
Madame Saugé	»	60.00	
Bank Director Hommel	»	100.00	
Rose Unique	»	60.00	
Rose Anversoise	»	75.00	

LILACÉS

Triomphe de Gand	»	60.00	
Roi Albert	»	60.00	
Grand Progrès	»	50.00	
Amtsrichter Kühne	»	50.00	
Président de Lassence	»	60.00	

BLANCS

Mademoiselle Koechlin Schwarz	»	50.00	
Marguerite de Layre	»	50.00	
Die Unschuld	»	75.00	
Jugend	»	60.00	

POURPRES

Purpurkönig	»	60.00	
La pourpre	»	60.00	
Dein Liebling	»	75.00	
Hélène Dufau	»	75.00	

ORANGE

Maxime Kovaleski	»	50.00	
Wilhelm Pfitzer	»	100.00	

NOUVEAUTÉS POUR 1928

GÉRANIUMS

À FLEURS SIMPLES POUR LA PLEINE TERRE

		Arrachis - Pièce
Princesse Astrid, rouge vermillon, fleur énorme de toute beauté	fr.	**5.00**
Bourgmestre Moreau, rouge écarlate superbe . . .	„	„
Madame Alphonse Elleboudt, rose saumoné, fleur magnifique	„	„
Camille Collard, rouge sang, belle fleur	„	„
Madame Georges Eggermont, saumon, très florifère . .	„	„
Louis Paras, rose carminé bordé blanc centre blanc, fleur de toute beauté	„	„

GÉRANIUMS

À FLEURS DOUBLES

		Arrachis - Pièce
Schöne von Murgtal, rouge écarlate	fr.	**4.00**
Erzberger, violet foncé	„	**4.00**
Käthe Neubronner, violet rosé fleur énorme . . .	„	**5.00**

GÉRANIUMS

Variétés à fleurs simples pour la pleine terre

Nouveautés de 1927 et antérieures

Les variétés énumérées ci-dessous, ne comprennent que des variétés que nous avons obtenues par le croisement de variétés convenant spécialement pour la pleine terre.

Elles se distinguent surtout par une floraison plus abondante et certaines d'entr'elles ont des coloris absolument nouveaux.

Elles nous ont donné le meilleur résultat, et nous sommes persuadés que la plupart de celles-ci remplaceront avantageusement d'autres variétés déjà répandues.

		Arrachis - pièce
Madame Gaston Merchiers, saumon foncé	fr.	1.50
Madame Alphonse Van de Genachte, rose saumoné bord blanc	„	1.50
Roi des Rouges, rouge écarlate	„	1.50
Hortensia, rose hortensia nuancé	„	1.50
Mérédith, saumon foncé cuivre	„	1.50
Albert Rigouts, rouge écarlate	„	1.00
Rose Suprême, rose vif	„	1.00
Aurantiaca, saumon orangé foncé	„	1.00
Madame Rigouts, rose chair nuancé mauve	„	1.00
Surprise, rose chair	„	1.00
Reine Elisabeth, saumon foncé, teinté et nuance de lilas.	„	1.00
Gloire des Flandres, rouge écarlate	„	1.00
Salmonea, rose saumoné foncé	„	1.00
Marquise, rose lilacé, œil blanc	„	1.00
Rosaline, rose vif, œil blanc	„	1.00
Argus, rouge cramoisi éclatant	„	1.00
Abondance, un rival à fleur saumon pâle	„	1.00

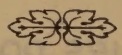

Dernières Nouveautés d'autres obtenteurs

		Arrachis - pièce
Maurice Rostand, rouge vermillon	fr.	1.00
Titanic, rouge sang fleur énorme	„	1.00
Sirius, rouge écarlate	„	1.00
Grafin Függer von Glott, orange pâle	„	1.00
Hedwig Bauerlé, lilas teinté	„	1.00
Massange de Louvrex, rouge brique	„	1.00
Madame Florent Stepman, rose, fleur de pêcher teinté lilas	„	1.00
Elfe, rose fleur de pêcher	„	1.00
Nouvelle Aurore, orange centre blanc	„	1.00
Mémoire de Fernand Rigouts, variété de collection, violet pourpré velouté grand œil blanc, variété splendide à fleurs énormes	„	1.50

Grandes Nouveautés

Arrachis - en mélange

GERANIUM : **Polyantha Radiata**

Géraniums doubles à fleurs de cactus . . . 5 fr. pièce

Ces Géraniums d'une croissance trapue et ramifiée se distinguent par l'abondance de leur floraison et par leurs coloris riche et varié.

Ils ont les fleurs bien doubles et les pétales pointus et contournés, absolument comme chez les Dahlias à fleurs de cactus.

Arrachis

GERANIUM : **Marcel Radigat** . . . . . 5 fr. pièce

Géranium simple, à feuille de vigne, dont la couleur est jaune verdâtre, ayant petite fleur rouge brique.

GÉRANIUMS

RACE REFORMATOR

Ces variétés se distinguent par leur croissance trapue et par l'abondance de leurs fleurs, lesquelles résistent fort bien au temps humides. — Ce sont des plantes de tout premier ordre pour la pleine terre.

		ARRACHIS	
		Le cent	*Le mille*
Monsieur Florent Block, rouge vermillon, l'abondance de floraison est extraordinaire	fr.	75.00	700.00
Réformator, rouge vermillon	„	65.00	
Idéal Réformator, rouge vermillon très vif . .	„	65.00	
J. Hammelbacher, rouge clair saumoné . . .	„	65.00	
G. Schweizer, rouge vermillon	„	65.00	
Gartendirector Ries, rouge carminé foncé . .	„	65.00	
Graf Zeppelin, rouge vermillon foncé . . .	„	70.00	
Mein Liebling, rouge clair saumoné variété très naine	„	70.00	
Carl Haussmann, rouge vermillon clair variété vigoureuse	„	70.00	
Princesse Louise, rose carminé	„	65.00	
Frau Generalin von Köppel, rose carminé . .	„	65.00	
Fernand Rigouts, carmin foncé	„	65.00	
Nagels, carmin foncé	„	65.00	
André Rigouts, rose saumoné nuancé	„	65.00	

GÉRANIUMS

à FLEURS DOUBLES

Variétés à gros bois (Race BRUANT) pour la culture en pots

Notre collection ne comprend que des variétés de tout premier ordre, et se distinguant autant par l'abondance de leur floraison que par la grandeur des bouquets et la diversité des coloris.

		ARRACHIS Le cent	Le mille
Beauté Poitevinne, rose saumoné nuancé	fr.	70.00	650.00
Rubin, rouge écarlate variété naine	„	70.00	650.00
Dagata Rouge, rouge cardinal très précoce	„	80.00	750.00
Dagata Rose, rose légèrement lilacé	„	70.00	
Madame Albert Rigouts, rouge écarlate brillant extra	„	80.00	750.00
Fiat, rose crevette	„	80.00	750.00
Professeur Opoix, violet carminé œil blanc	„	80.00	
Madame André Rigouts, rose crevette saumoné	„	80.00	
Renée Bourdelot, chair nacré et saumon	„	80.00	
Th. Lerchenmüller, rouge carminé clair	„	70.00	
Charles Nordmann, rouge écarlate vif	„	70.00	
Schöne Jenenserin, saumoné rosé	„	70.00	
Brunetta, rouge cramoisi velouté très foncé	„	70.00	
Hourlier Langlet, rouge vermillon	„	70.00	
Madame Breton Duvernay, aurore saumoné argenté	„	70.00	
Annie Bessant, aurore vif	„	70.00	
Koralle, rouge corail	„	100.00	
Astrakan, rouge foncé	„	100.00	
Richard Vincent, saumon „	„	100.00	
Pelican, blanc pur	„	100.00	
Hofgartner Hartmann, rouge vif	„	100.00	
En mélange			600.00

GÉRANIUMS

Nains pour bordures (Genre Black Vesuvius)

		Arrachis - Le cent
Lac Léman, saumon, très grande fleur	fr.	**50.00**
Black Vesuvius, vermillon	„	„
Haulemann, carmin	„	„
Merveille, carmin cuivré, magnifique	„	„
Garteninspector Radicke, double vermillon	„	„
Ami Burdet, rose vif, grande fleur	„	„
Tendresse, rose de pêcher	„	„

GÉRANIUMS

Nains doubles pour culture en pots

Ces variétés, de vraies miniatures, se ramifient abondamment et se couvrent littéralement de fleurs. Elles sont d'un effet ravissant.

		Arrachis - Le cent
La Farandole, rose clair	fr.	**70.00**
Dornröschen, rose foncé	„	„
Rothkäpchen, orange	„	„
Princesschen, rose fleur de pêcher	„	„
Heideröschen, saumon et carmin clair	„	„
Heinzelmannchen, rouge à reflets carminées	„	„

GÉRANIUMS

à feuillage panaché, marbré, strié, zoné

Arrachis - Le cent

Caroline Schmidt, panaché blanc et vert, fleurs doubles carmin	fr.	**50.00**
Little Golden Christine, feuillage jaune, fleurs rose clair .	„	„
Pierre Joigneaux, feuillage blanc, vert et marron, fleurs doubles carmin	„	„
Golden Juwel, feuillage jaune et vert, fleurs rouge écarlate	„	„
Canary Bird, feuillage jaune canari, fleurs rouge écarlate .	„	„
Richard Thornton, feuillage jaune, zoné marron, fleurs rose saumoné	„	„
Corinne, feuillage jaune, fleurs doubles rouge vermillon .	„	„
Hunning Bird, feuillage tricolor, fleurs rouge sang . .	„	„
Deutscher Sieger, feuillage blanc et vert, fleurs doubles rouge cramoisi	„	„
Mr Pollock, feuillage tricolor, fleurs rouge vermillon . .	„	„
Sonnenschein, feuillage jaune, zoné marron, fleurs saumon.	„	„
Feluna, feuillage blanc et vert, fleurs doubles rose vif .	„	„
Mr Délaux, feuillage jaune zoné marron, fleurs rose saumoné	„	„
Mrs Parker, feuillage blanc et vert, fleurs doubles rose clair	„	„
Patty, feuillage jaune zoné marron, fleurs rouge éclatant .	„	„
Boule de Neige, feuillage blanc et vert, fleurs rouge écarlate	„	„
Madame Saleron, panaché blanc et vert, le meilleur pour bordures	„	„

Arrachis - La pièce

Garten Inspector Geissler, feuillage jaune et vert, fleurs rouge écarlate, variété magnifique.	fr.	**1.25**
Paul Crampel doré, feuillage jaune canari, fleurs rouge écarlate	„	**2.00**
Princesse May, feuillage blanc et vert, fleurs rouge saumoné	„	**1.25**

GÉRANIUMS

à feuilles de Lierre (Peltatum)

Convenant spécialement pour la décoration de balcons

		ARRACHIS	
		Le cent	*Le mille*
Etincellant, rouge écarlate	fr.	50.00	450.00
Marquis, rouge cramoisi	„	40.00	375.00
Alice Crousse, rose pâle	„	„	„
Galilée, rose vif	„	„	„
Enchantress, rose vif	„	„	„
Léopard, rose macules marron	„	„	„
Morgenröthe, rose saumoné	„	„	„
Perle Blanche, blanc pur	„	„	„
Mme A. Guillemaud, violet	„	„	„
Rheinland, violet	„	„	„
Cattleya, mauve	„	„	„
Reine des roses, rose vif	„	„	„
Oskar Schmeiss, rouge carminé	„	45.00	
Hector Giacomelli, rose pâle, très beau	„	45.00	

GÉRANIUMS

Pseudo-Peltatum (Hybr. de Zonale×Peltatum)

		Arrachis - Le cent
Achievement, rose foncé	fr.	60.00
Alliance, rose pâle maculé acajou	„	„
Gertrude Vieweg, rose	„	„
Pierre Crozy, rouge vermillon	„	„
Esaü, carmin vif	„	„

FUCHSIAS

Variétés pour la culture en pots

		ARRACHIS Le cent	Le mille
Emile De Wildeman, double rose	fr.	35.00	300.00
Sylvia, double blanc	„	„	„
Théroigne de Méricourt, double bleu	„	„	„
Schneewittchen, double blanc	„	„	„
Joâo Dierberger, double mauve	„	„	„
Roland, double bleu	„	„	„
Dollarprincessin, double bleu	„	„	„
Mme Albert Rigouts, double bleu	„	„	„
Charming, simple bleu	„	„	„
Aubin, simple bleu	„	„	„
Neue Welt, simple bleu	„	„	„
Voltaire, simple bleu	„	„	„
Adolphe Wenzel, simple bleu	„	„	„
Général de Miribel, simple bleu	„	„	„

Variétés pour la pleine terre

Mme Henriette Ernst, simple bleu	„	35.00	300.00
Rose de Castille, simple blanc et bleu	„	„	„
Cupido, simple bleu	„	„	„
Delicata, simple bleu	„	„	„
Schöne von Wedel, simple bleu	„	„	„
Fraù Ida Noack, simple bleu	„	„	„
Heinzelmännchen, simple bleu	„	„	„
Alice Hoffmann, simple blanc	„	„	„
Ballet Girl, simple blanc	„	„	„

Variétés pendantes pour balcons

Ces Fuchsias sont d'une très grande ressource pour la garniture de balcons situés à des endroits ombragés, où les Géraniums à feuilles de lierre et beaucoup d'autres plantes fleuries ne peuvent être employées. Leurs longs rameaux pendants, se couvrent de fleurs durant tout l'été.

		ARRACHIS Le cent	ARRACHIS Le mille
Marinca, simple rouge	fr.	**40.00**	**350.00**
Trailing Queen, simple rouge . . .	„	„	„
Balkon Königin, simple blanc, rosé et rouge .	„	„	„
Deutsche Kaiserin, simple bleu . . .	„	„	„
Juwel, simple blanc et pourpre . . .	„	„	„

Plantes Molles

Variées pour parterres

ARRACHIS : Spécialité des Etablissements

(Production annuelle environ UN MILLION de plantes)

		ARRACHIS Le cent	ARRACHIS Le mille
SALVIA : **Splendens " Juwell „ (Bijoux).** Le plus beau de tous les Salvia's nains, très florifère et à grandes grappes de fleurs rouge écarlate foncé	fr.	30.00	250.00
„ **Nain de Zurich.** Variété naine, fleurs abondantes rouge écarlate	„	35.00	300.00
„ **Madame Marie Dinner.** Variété nouvelle, très naine, et fleurs abondantes	„	100.00	
HELIOTROPES : **Gloire de Tours.** Variété vigoureuse, violet foncé	„	30.00	250.00
„ **Mme G. von Poschinger.** Bouquets énormes violet foncé, peut-être considéré comme le plus beau de tous pour la pleine terre et la culture en pots	„	35.00	300.00
„ **Mathilde Crémieux.** Variété très vigoureuse, lilas pâle	„	40.00	350.00
BEGONIA : **Gloire de Châtelaine.** Rose et rouge.	„	40.00	350.00
AGÉRATUM : **Tapis Bleu.** Variété naine très florifère, à fleurs bleu très foncé	„	25.00	200.00
„ **Triomphe des Parterres.** Nain à grandes fleurs bleues	„	30.00	250.00
„ **Leipziger Kind.** Variété très naine, se ramifiant abondamment et se couvrant littéralement de fleurs bleu clair	„	30.00	250.00
„ **Zwerg Königin.** Cette variété a exactement les mêmes qualités que la variété précédente, mais à fleurs blanc pur. — Ce sont les deux meilleures pour la plantation des corbeilles mosaïques	„	30.00	250.00
PETUNIAS à FLEURS DOUBLES : **Perle de Liège.** Mauve veiné marron, fleurs de grandeur moyenne, variété naine très florifère et se ramifiant abondamment	„	40.00	350.00

		ARRACHIS Le cent	Le mille
PETUNIAS à FLEURS DOUBLES : **Perle de Gand.** Blanc, au centre violet, très grandes fleurs	fr.	50.—	
„ **Reine des Roses.** Rose clair frisé. . .	„	50.—	
„ **Perle Blanche.** Blanc pur frisé . . .	„	50.—	
„ *En mélange*	„	40.—	400.—
CALCEOLAIRE : **Pluie d'Or.** Jaune foncé . .	„	35.—	300.—
„ **Triomphe du Nord.** Jaune à grandes fleurs .	„	40.—	350.—
ACHYRANTHES : **Victor Brossillon.** Feuille pointue rose vif	„	35.—	300.—
„ **Wallisi.** Feuille ronde, rouge noirâtre . .	„	30.—	250.—
„ **Panaché de Bailly.** Feuille ronde, jaune et vert	„	35.—	300.—
IRESINE : **Lindini.** Feuillage rouge noirâtre . .	„	30.—	250.—
GNAPHALIUM : **Lanceolatum.** Magnifique espèce à feuillage argenté, feuilles étroites et lancéolées. — La plante se ramifie à l'infini sans pincement, et convient admirablement pour les parterres mosaïques	„	30.—	250.—
PHALANGIUM **Medio Picta.** Feuillage pointu et très long, vert et blanc, convient surtout pour parterres et balcons	„	60.—	550.—
ANTHEMIS : **Etoile d'Uccle.** (Chrysanthemum frutescens). — Variété simple à fleurs blanches, magnifique et ayant les plus grandes fleurs de toutes les variétés connues	„	30.—	250.—
ECHEVERIA : **Metallica Glauca**	„	100.—	
„ **Crassifolia**	„	75.—	
„ **Metallica**	„	150.—	
„ **Globosa Glauca**	„	150.—	

N. B. — Toutes nos plantes peuvent s'obtenir cultivées en **petits pots** de 7 cm. moyennant une augmentation de 30 °/o sur nos prix en arrachis.

N. B. — *Op aanvraag kunnen al onze planten geleverd worden in* **kleine potjes** *van 7 cm. mits eene verhooging van 30 °/o op onze prijzen van de uitgerukte planten.*

Chrysanthèmes

Variétés pour la production de grandes fleurs

Ces variétés ci-dessous, donnent d'énormes capitules tels qu'on en voit dans les expositions ou dans les vitrines des fleuristes.

Nous offrons une sélection de tout ce qui a paru de meilleur jusqu'à ce jour.

		Arrachis - Pièce
Blanche Poitevine, blanc, centre crême	fr.	1.25
Elsa, blanc pur	„	1.25
Louisa Pockett, blanc rosé, variété hors ligne	„	1.50
Mme Renée Oberthur, blanc pur	„	1.25
Lucie Louppe, blanc pur	„	1.25
Mme Pierre Casyn. blanc crême, reflet rose	„	1.25
Miss Clay Frick, blanc pur	„	1.50
Lysiana, blanc crême	„	1.50
William Dell, vieux rose	„	1.25
Vice Président Lyonnet, Amarante pourpre velouté	„	1.50
Armistice, rose centre plus pâle	„	1.50
Thorp's Beauty, châtain rougeâtre, revers chamois	„	1.50
H. G. Jenkens, jaune	„	1.50
Bigo-Danell, mauve strié de blanc	„	1.50
Reine des Chypre, rose lilas	„	1.25
H. Tysoe, sport jaune canari	„	1.50
William Ducham, rose groseille clair	„	1.50
J. C. Poock, rouge, cœur or	„	1.50
Peace, sport jaune foncé	„	3.00
Riquet à la Houppe, rose lilas	„	1.25
Ville de St-Germain, rose saumon tendre	„	2.00
Edith Cavell, brun, noisette revers or	„	1.50
Salonica, rose argenté éclairé cramoisi	„	1.50
Mme R. C. Pulling, jaune citron centre vert	„	1.50
Mrs. Luxford, rouge cuivré superbe et intense	„	3.00
Mrs. Gustave Boël, or brun, variété magnifique	„	3.00
H. Kemp, jaune superbe	„	1.50
Ruban Rose, rose tendre	„	1.50
Méridith, jaune or, variété hors ligne	„	3.00

A notre choix **1.25** francs pièce.
A notre choix **100** francs le cent.

Vue Partielle de nos serres à plantes mères.

Bégonias Rex

		Cultivés en petits pots Pièce
Radium	fr.	2.50
Oscar Schmeiss	„	2.50
Louise Chrétien	„	2.50
Perle von Ohorn	„	2.50
Bavaria	„	3.00
La France	„	3.00
Metior	„	3.00
Déliciosa	„	2.50
Gloire des Ardennes	„	3.00
Irmgard Blankenstein	„	3.00

Bégonias Décora

		Cultivés en petits pots Pièce
Lucerna	fr.	2.50
Président Carnot	„	2.50

DAHLIAS

Nous avons l'honneur d'informer notre honorable clientèle, qu'en vue **d'étendre et d'intensifier notre culture de PLANTES MOLLES, et autres,** nous avons cédé notre collection de DAHLIAS (unique en Belgique par ses superbes variétés), à la

Société Anonyme Horticole

LOUIS VAN HOUTTE, Père, à LA PINTE-lez-GAND

L'importance de ce stock de Dahlias permettra à la firme précitée de satisfaire à toutes les demandes.

DAHLIAS

Wij hebben de eer onze achtbare kliënteel te verwittigen, dat wij, met **het doel om de kultuur van PLANTES MOLLES, en ook anderen, nog meer uit te breiden,** geheel onze vermaarde verzameling van DAHLIAS (eenig in Belgie voor de talrijke wondermooie varieteiten), afgestaan hebben aan de

Naamlooze Hofbouwvennootschap

LOUIS VAN HOUTTE, Vader, op DE PINTE-bij-GENT

De belangrijkheid van dezen stock Dahlias, zal aan de bovengenoemde firma toelaten, voldoening te geven aan al de aanvragen of bestellingen.

Vue générale.

COMMANDE FAITE A

G. Merchiers & A. Van de Genachte

8, Rue d'Eve, MONT-ST-AMAND

..... *le* *1928*

Écrire bien lisiblement

par M .....

Adresse : .....

..... *Dép*t .....

L'expédition devra être faite par ..... *vitesse et en gare de* .....

ou par .....

Signature du demandeur,

Quantités	Désignation des Marchandises demandées
	Avant d'écrire ici, n'oubliez pas d'inscrire plus haut vos nom et adresse.
	Au cas où quelques variétés que je demande vous manqueraient, je vous autorise à les remplacer par celles que vous avez de plus rapprochantes. (Si l'on préfère se passer des variétés qui pourraient manquer, biffer la phrase ci-dessus).

Quantités	Désignation des Marchandises demandées

COMMANDE FAITE A

G. Merchiers & A. Van de Genachte

8, Rue d'Eve, MONT-ST-AMAND

..... *le* *1928*

Écrire bien lisiblement

par M .....

Adresse : .....

..... *Dépt* .....

L'expédition devra être faite par ..... *vitesse et en gare de* .....

ou par .....

Signature du demandeur,

Quantités	Désignation des Marchandises demandées
	Avant d'écrire ici, n'oubliez pas d'inscrire plus haut vos nom et adresse.
	Au cas où quelques variétés que je demande vous manqueraient, je vous autorise à les remplacer par celles que vous avez de plus rapprochantes. (Si l'on préfère se passer des variétés qui pourraient manquer, biffer la phrase ci-dessus).

Quantités	Désignation des Marchandises demandées

IMPRIMERIE
CH. SNOECK-COOLS
MONT-ST-AMAND